

# 栃木県総合運動公園 通行許可車

## 通路

### Tochigi Sport Park

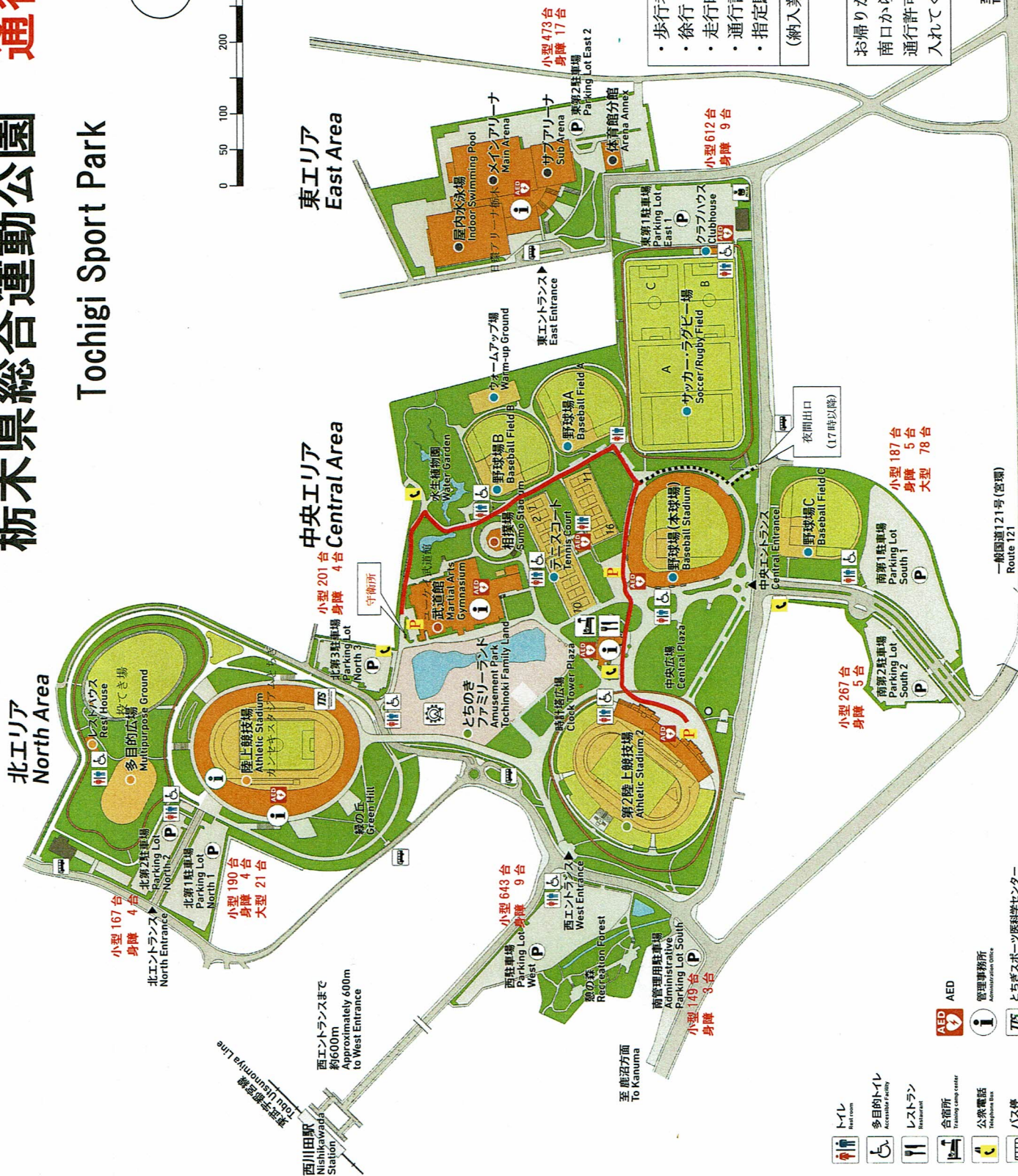

・歩行者優先  
 ・徐行 (時速 1.5 km/h 以下)  
 ・走行時、ハザードランプ点滅  
 ・通行許可証をフロントガラスの内側に掲示  
 ・指定駐車場に駐車  
 (納入業者・管理車両を除く)

お帰りが17時以降となる場合は  
 南口から出てください  
 通行許可証は、南口返却ポストに  
 入れてください

- トイレ Rest room
- 多目的トイレ Accessible Facility
- レストラン Restaurant
- 合宿所 Training camp center
- 公衆電話 Telephone Box
- バス停 Bus Stop
- 交番 Police Box
- AED
- 管理事務所 Administration Office
- とちぎスポーツ医学科学センター Tochigi Institute of Sports Medicine & Science
- 栃木県公園事務所 Tochigi Prefecture Park Office

一般国道121号(宮環)  
Route 121

至 国道4号  
To Route 4